A CHAVE PARA ACESSAR A
MEGA ELITE DA NOSSA GENÉTICA!

LEILÃO EAO

Chave de Ouro

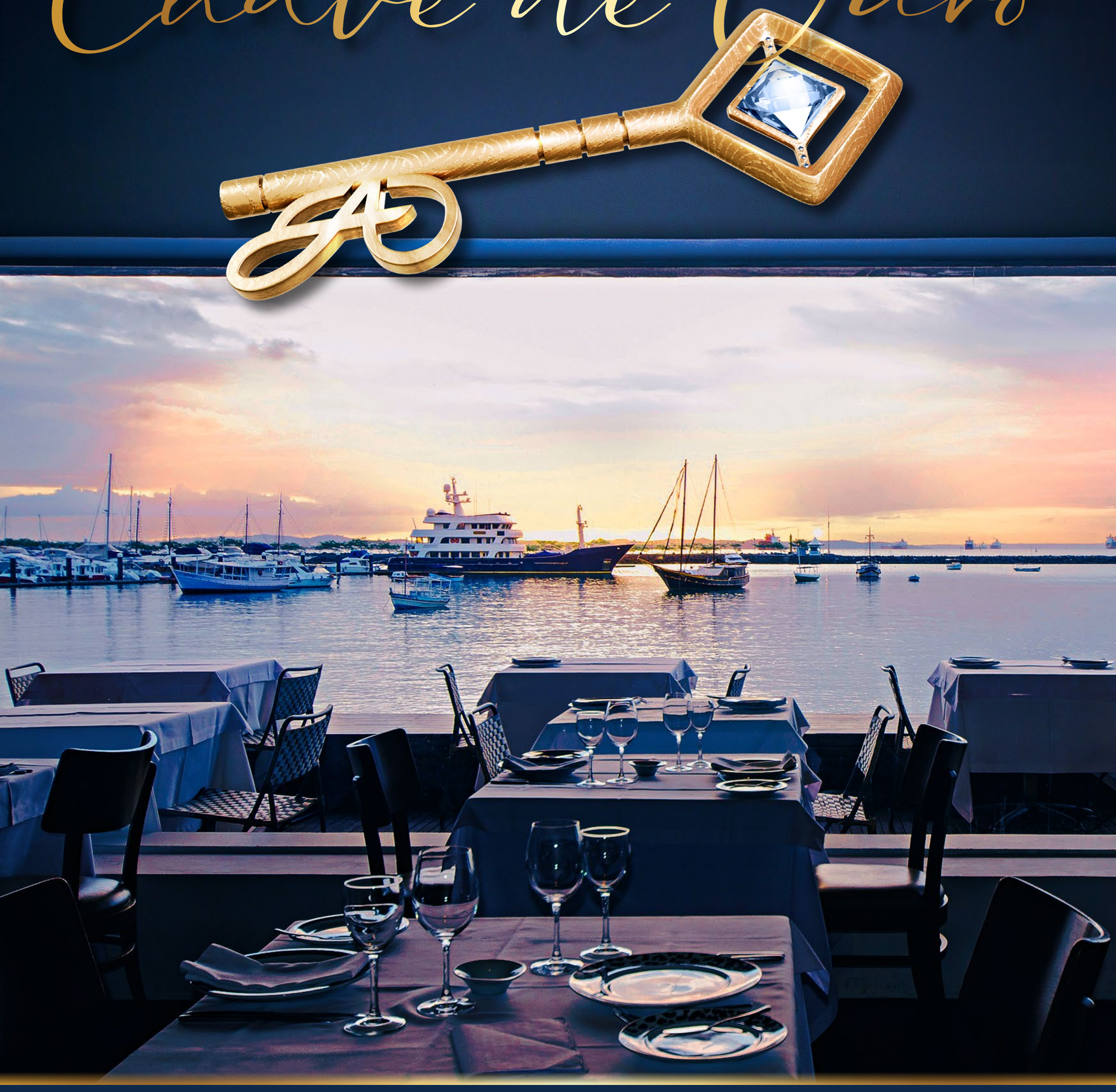

EAO
Agropecuária

CATÁLOGO

28 NOVEMBRO 2024

QUINTA-FEIRA :: 20H

Restaurante Amado :: Salvador/BA

Nosso ponto de encontro, o AMADO é um renomado restaurante contemporâneo brasileiro. Te esperamos aqui para uma noite encantadora para a pecuária nacional, com uma vista deslumbrante da BAÍA DE TODOS-OS-SANTOS!

MAIS INFORMAÇÕES: (71) 98673 6564 (THASSES)

APOIO: RANCHO LEILÕES – CERTEZA DE BONS NEGÓCIOS; agreste LEILÕES RURAIS – A marca da nossa terra!

LEILOEIRAS: CENTRAL LEILÕES; PROGRAMA LEILÕES

TRANSMISSÃO: CANAL RURAL; LANCE RURAL

RETRANSMISSÃO: REMATE WEB

EAO Agropecuária

CONDIÇÕES DE PAGAMENTO

(2 + 2 +2 + 2 + 2 + 20)

10% de desconto para **pagamento à vista**

5% de desconto para pagamento em **12 parcelas (sendo 1+11)**

FRETE **GRÁTIS**

*Animais **assegurados por 60 dias** após a batida do martelo*

LEILÃO PROTEGIDO DENNER SEGURO DE ANIMAIS

COMERCIAL EAO

(34) 99672-7349 (MAX)

(34) 99964-9107 (RAÍSSA)

HOSPEDAGEM

Hotel Fasano
(71) 2201-6300

Wish Hotel da Bahia
(71) 3021-6700

Fera Palace Hotel
(71) 3036-9202

Vila Gale Salvador
(71) 3263-8888

Monte Pascoal Hotel
(71) 2103-4141

ASSESSORIAS

PREMIER ASSESSORIA PECUÁRIA
Bula ASSESSORIA PECUÁRIA
GUTO ASSESSOR
mamede ASSESSORIA (19 98298.0777)
ASSESSORIA PECUÁRIA RODRIGO DAVID
ACURÁCIA ASSESSORIA PECUÁRIA (62)99686-0220 / (62)99978-8870
VS ASSESSORIA GENÉTICA
Canário Assessoria Gustavo Miziara
M3 MARCELO MOURA
Gilmar MIRANDA ASSESSORIA PECUÁRIA

LEILOEIRAS: CENTRAL LEILÕES · PROGRAMA LEILÕES

TRANSMISSÃO: CANAL RURAL · LANCE RURAL

RETRANSMISSÃO: REMATE WEB

EAO Agropecuária

CONVIDADOS

AUGUSTO E FLÁVIA LIMA - NELORE AFL

FAZ. REUNIDAS SANTA MARIA

MARCELLO MESQUITA

NELORE DCEV

NELORE GRÃO

NELORE ITAGIBÁ

NELORE JEDI

NELORE MATO VERDE

NELORE MUNDIAL

NELORE REZEK

NELORE ROMA

NELORE TARLIM

NELORE TRESMAR

PASU AGROPECUÁRIA

PERFINASA AGROPECUÁRIA

TRANSPORTADORA SAMAR - NELORE JIRÊ

DOADORA IND.

LOTE

1000

LEILÃO EAO Chave de Ouro

50% À VENDA

6231 FIV DA EAO

RGD: EAO A6231 | NASC.: 17/05/2017

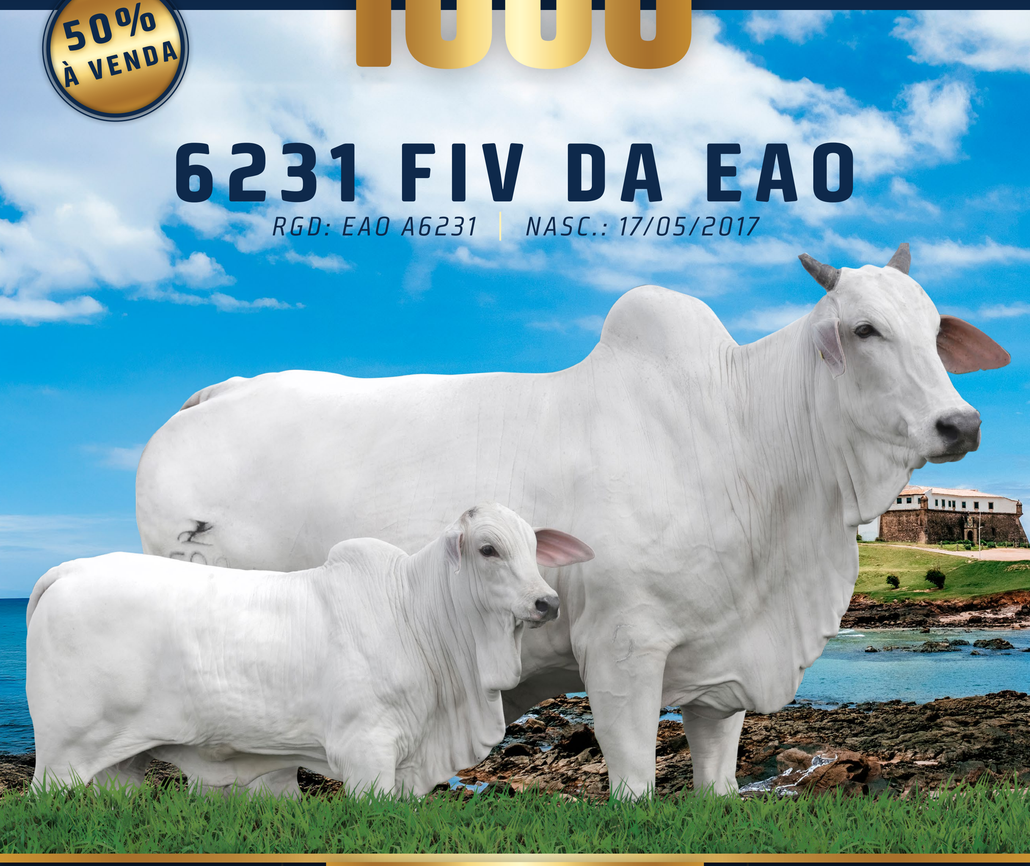

ASSISTA AO VÍDEO

MOYNE
REM QUISCO
MINALA

GABINETE
BACKUP
AMAGDALA

REM USP x **QUELA DA EAO**

RAMBO DA MN
REM REGIS
OLLYNA TE

PROVADOR
ELECTRA DO B.RICO
VERA DO B.RICO

PMGZ iABCZ	PMGZ DECA	ANCP MGTe	ANCP TOP(%)	Embrapa GENE PLUS IQG	Embrapa GENE PLUS TOP(%)
31,25	1	23,54	5	33,62	0,5

PMGZ

	PD-ED	PA-ED	PS-ED	PM-EM	TMD	IPP	STAY	PE-365	PE-450	AOL	ACAB
DEP	12,44	19,86	24,57	4,47	12,16	-13,85	48,46	1,07	1,26	0,81	-0,42
DECA	1	1	1	1	1	2	1	1	1	4	7

ANCP

	MP120	MP210	DP210	DP365	DP450	DPE365	DPE450	DAOL	DACAB	DIPP	DSTAY
DEP	5,45	7,34	12,57	23,89	24,99	0,81	0,98	1,45	0,25	-1,13	85,67
TOP(%)	1	1	5	4	4	13	13	22	14	5	6

Embrapa GENE PLUS

	PM	PD	TMD	PS	AOL	EGS	GPD	CFS	STAY	PES	IPP
DEP	4,47	12,44	12,16	24,57	0,81	-0,42	12,13	6,16	48,46	1,26	-13,85
TOP(%)	1	0,5	0,1	0,5	39	67	1	3	0,1	5	18

MÉDIA DE OÓCITOS VIÁVEIS: 26

FILHA DIRETA DA QUELA EAO
MÃE DA RECORDISTA DA EXPOZEBU 2024 SENDO RECORDISTA DA RAÇA NELORE DE PROVA, CAMPEÃ DA EAO. MÃE DE UMA DAS BEZERRAS MAIS VALORIZADAS DO D8 NO MEGA EXPOZEBU 2023. AVÓ MATERNA DOS TOUROS FLUENTE DA EAO E MORFEU VISUAL. A6231 É ABERTA PARA AS LINHAGENS ESPIÃO E ARMADOR, SENDO FACILMENTE ACASALADA COM 99% DOS LÍDERES DOS SUMÁRIOS ATUAIS.

LEILÃO EAO

Chave de Ouro

BEZERRAS

EAO
Agropecuária

BEZERRA IND.

LOTE

01

LEILÃO EAO Chave de Ouro

C2996 FIV DA EAO

RGD: EAO C2996 | NASC.: 07/11/2023

ASSISTA AO VÍDEO

REM AGORTAN
REM ESPIAO007
REM CONSTELACAO

REM VOKOLO
QUARUP BONS
MAYA BONS

DIPLOMATA DA AGRONOVA x **EAO B1371**

REM ARMADOR
BATOM DA AGRONOVA
REM COGITAR

REM USP
6161 FIV DA EAO
QUELA DA EAO

PMGZ iABCZ	PMGZ DECA	ANCP MGTe	ANCP TOP(%)	Embrapa GENE PLUS IQG	Embrapa GENE PLUS TOP(%)
37,33	1	33,29	0,1	43,94	0,1

PMGZ

	PD-ED	PA-ED	PS-ED	PM-EM	TMD	IPP	STAY	PE-365	PE-450	AOL	ACAB
DEP	15,60	21,70	27,67	5,36	14,92	-51,87	46,01	1,48	2,46	3,70	-0,27
DECA	1	1	1	1	1	1	1	1	1	1	6

ANCP

	MP120	MP210	DP210	DP365	DP450	DPE365	DPE450	DAOL	DACAB	DIPP	DSTAY
DEP	6,44	8,65	19,11	33,35	33,82	1,97	1,89	4,82	0,65	-1,11	94,40
TOP(%)	0,5	0,5	0,5	0,5	0,5	0,5	2	2	3	5	0,5

Embrapa GENE PLUS

	PM	PD	TMD	PS	AOL	EGS	GPD	CFS	STAY	PES	IPP
DEP	5,36	15,60	14,92	27,67	3,70	-0,27	12,07	7,68	46,01	2,46	-51,87
TOP(%)	0,5	0,1	0,1	0,1	1	62	2	0,5	0,1	0,1	0,1

FAMÍLIA QUELA EAO
IRMÃ PRÓPRIA DA LÍDER DA ANCP NA EAO C2982 E IRMÃ MATERNA DOS TOUROS DE CENTRAL: ETHAN DA EAO, EXÉRCITO, ELO, ENDURO, EL CRIADOR, EMBAIXADOR E FÓRUM. SUA AVÓ MATERNA FOI RECORDISTA NO ÚLTIMO MEGA EVENTO BAVIERA E POSSUI MAIS DE 106 FILHOS NASCIDOS.
SUA MÃE B1371 POSSUI MAIS DE 156 FILHOS NASCIDOS, SENDO A MAIORIA LÍDERES NOS SUMÁRIOS.

BEZERRA IND.

LEILÃO EAO Chave de Ouro

LOTE 02

C2973 DA EAO

RGD: EAO C2973 | NASC.: 03/11/2023

ASSISTA AO VÍDEO

7308/04 PO PERDIZES
TRUCK DA ALO BRASIL
2014 DA ALO BRASIL

REM ESPIAO007
EL ZORRERO
BHARBY MAT.

CONTRATO DA EAO x **EAO B7428**

FALISTEU S. MARINA
PRATEADA DA EAO
ZENITE DO B.RICO

REM USP
2405 DA EAO
4978 DA EAO

PMGZ		ANCP		Embrapa GENE PLUS	
iABCZ	DECA	MGTe	TOP(%)	IQG	TOP(%)
29,85	1	25,84	3	40,98	0,1

PMGZ

	PD-ED	PA-ED	PS-ED	PM-EM	TMD	IPP	STAY	PE-365	PE-450	AOL	ACAB
DEP	14,49	22,62	29,92	5,16	13,53	-19,81	37,88	1,48	2,00	4,53	3,05
DECA	1	1	1	1	1	1	1	1	1	1	1

ANCP

	MP120	MP210	DP210	DP365	DP450	DPE365	DPE450	DAOL	DACAB	DIPP	DSTAY
DEP	4,56	5,74	9,56	25,01	24,50	1,64	2,15	3,53	1,03	-0,62	84,72
TOP(%)	2	3	11	3	4	2	1	5	1	33	7

Embrapa GENE PLUS

	PM	PD	TMD	PS	AOL	EGS	GPD	CFS	STAY	PES	IPP
DEP	5,16	14,49	13,52	29,91	4,53	3,05	15,43	9,28	37,88	2,00	-19,81
TOP(%)	0,5	0,1	0,1	0,1	0,1	0,5	0,1	0,1	6	0,5	7

FÊMEA ABERTA PARA LINHAGEM DE ARMADOR, FILHA DE MÃE SUPER PRECOCE. DESTAQUE PARA AS DEPS DE AOL, PESO, GPD E CFS.

BEZERRA IND.

LEILÃO EAO Chave de Ouro

LOTE 03

C3419 FIV DA EAO

RGD: EAO C3419 | NASC.: 18/12/2023

ASSISTA AO VÍDEO

KADUARATA DA PAULETE
2753 DA PAULETE
KADUARAXO DA PAULETE

ELO DA AGRONOVA x **EAO A6211**

REM QUISCO
REM USP
REM REGIS

REM ARMADOR
BATOM DA AGRONOVA
REM COGITAR

BACKUP
PEDAGOGIA DA EAO
ORCANDA TE DA SABIA

PMGZ iABCZ	PMGZ DECA	ANCP MGTe	ANCP TOP(%)	Embrapa GENE PLUS IQG	Embrapa GENE PLUS TOP(%)
32,21	1	30,20	0,5	40,30	0,1

PMGZ

	PD-ED	PA-ED	PS-ED	PM-EM	TMD	IPP	STAY	PE-365	PE-450	AOL	ACAB
DEP	12,86	21,08	25,84	4,04	11,88	-28,63	43,15	1,07	1,62	4,76	2,61
DECA	1	1	1	1	1	1	1	1	1	1	1

ANCP

	MP120	MP210	DP210	DP365	DP450	DPE365	DPE450	DAOL	DACAB	DIPP	DSTAY
DEP	5,91	8,11	13,26	28,82	27,09	1,23	1,42	4,94	0,67	-0,97	92,70
TOP(%)	0,5	0,5	4	2	3	5	5	1	3	10	0,5

Embrapa GENE PLUS

	PM	PD	TMD	PS	AOL	EGS	GPD	CFS	STAY	PES	IPP
DEP	4,04	12,86	11,88	25,84	4,76	2,61	12,98	7,07	43,15	1,62	-28,63
TOP(%)	2	0,5	0,5	0,5	0,1	2	1	1	0,5	2	1

FAMÍLIA PEDAGOGIA
IRMÃ MATERNA DOS TOUROS DE CENTRAL: COMBO EAO E 4549 DA EAO,
PEDAGOGIA TAMBÉM É AVÓ MATERNA DO 1763 DA EAO.
A EAO A6211, SUA MÃE, É DOADORA PRECOCE DESTAQUE NA PRODUÇÃO COM MAIS DE 80 FILHOS NASCIDOS.

BEZERRA IND.

LEILÃO EAO Chave de Ouro

LOTE 04

C3402 FIV DA EAO

RGD: EAO C3402 | NASC.: 18/12/2023

ASSISTA AO VÍDEO

REM ARMADOR
BELO J MACHADO
XAMONIX J MACHADO

REM ESPIAO007
REM GARANTIDO
REM DHISTINTA

DISCOVERY FIV DA EAO x **EAO B6952**

SHERLOCK MAT.
6751 DA EAO
1262 DA EAO

QUARUP BONS
1371 FIV DA EAO
6161 FIV DA EAO

PMGZ iABCZ	PMGZ DECA	ANCP MGTe	ANCP TOP(%)	Embrapa GENE PLUS IQG	Embrapa GENE PLUS TOP(%)
28,72	1	30,19	0,5	37,09	0,5

PMGZ

	PD-ED	PA-ED	PS-ED	PM-EM	TMD	IPP	STAY	PE-365	PE-450	AOL	ACAB
DEP	17,17	25,37	29,46	1,66	9,69	-24,69	37,19	1,43	2,09	3,93	4,06
DECA	1	1	1	2	1	1	1	1	1	1	1

ANCP

	MP120	MP210	DP210	DP365	DP450	DPE365	DPE450	DAOL	DACAB	DIPP	DSTAY
DEP	2,24	3,21	20,07	30,64	30,64	1,19	1,34	4,55	0,69	-0,63	94,34
TOP(%)	16	15	0,5	1	1	6	6	2	3	32	0,5

Embrapa GENE PLUS

	PM	PD	TMD	PS	AOL	EGS	GPD	CFS	STAY	PES	IPP
DEP	1,66	17,17	9,69	29,46	3,93	4,06	12,29	9,44	37,19	2,09	-24,69
TOP(%)	22	0,1	1	0,1	0,5	0,1	1	0,1	9	0,5	3

FAMÍLIA QUELA EAO
FILHA DE MÃE DOADORA SUPER PRECOCE, IRMÃ PRÓPRIA DE 4 TOUROS DE CENTRAL: ETHAN, EXÉRCITO, ELO E ENDURO. IRMÃ MATERNA DOS TOUROS: EMBAIXADOR, EL CRIADOR, ELEITO E FORUM.
FAMÍLIA DESTAQUE EM TOUROS DE CENTRAL.

BEZERRA IND.

LEILÃO EAO Chave de Ouro

LOTE 05

C3447 FIV DA EAO

RGD: EAO C3447 | NASC.: 21/12/2023

ASSISTA AO VÍDEO

REM AGORTAN
REM ESPIAO007
REM CONSTELACAO

REM VOKOLO
QUARUP BONS
MAYA BONS

D8 DA EAO x **EAO B1985**

D4685 DA MN
2396 FIV DA EAO
MARILDA DA EAO

REM ARMADOR
4868 DA EAO
POLEMICA DA EAO

PMGZ		ANCP		Embrapa GENE PLUS	
iABCZ	DECA	MGTe	TOP(%)	IQG	TOP(%)
37,17	1	29,90	1	45,93	0,1

PMGZ

	PD-ED	PA-ED	PS-ED	PM-EM	TMD	IPP	STAY	PE-365	PE-450	AOL	ACAB
DEP	14,01	25,50	33,06	3,90	11,70	-35,23	44,59	1,50	1,98	4,77	3,61
DECA	1	1	1	1	1	1	1	1	1	1	1

ANCP

	MP120	MP210	DP210	DP365	DP450	DPE365	DPE450	DAOL	DACAB	DIPP	DSTAY
DEP	3,19	3,95	15,53	26,68	31,29	1,56	1,41	4,84	0,92	-1,30	88,21
TOP(%)	7	9	2	2	1	2	5	2	1	2	3

Embrapa GENE PLUS

	PM	PD	TMD	PS	AOL	EGS	GPD	CFS	STAY	PES	IPP
DEP	3,90	14,01	11,70	33,06	4,77	3,61	19,05	8,43	44,60	1,98	-35,23
TOP(%)	2	0,5	0,5	0,1	0,1	0,1	0,1	0,5	0,1	0,5	0,5

FAMÍLIA CAÇADOR EAO E EVA - SUA MÃE É A RECORDISTA DO MEGA EVENTO EAO 2023, DESTAQUE NA PRODUÇÃO DE TOUROS DE CENTRAL A BEZERRA C3447 É IRMÃ MATERNA DOS TOUROS: ESTEIO, FENÔMENO, FARAÓ E EFICAZ.

BEZERRA IND.

LEILÃO EAO Chave de Ouro

LOTE 06

C2727 DA EAO

RGD: EAO C2727 | NASC.: 08/10/2023

ASSISTA AO VÍDEO

REM DULLDOG
REM GLADIADOR GENETICA ADITIVA
REM CARMESIN

DELTA DA EAO x **EAO B3712**

REM VOKOLO
QUARUP BONS
MAYA BONS

D4685 DA MN
3990 DA EAO
7222 DA EAO

REM DHEEF
9479 DA EAO
4354 FIV DA EAO

PMGZ		ANCP		Embrapa GENE PLUS	
iABCZ	DECA	MGTe	TOP(%)	IQG	TOP(%)
37,32	1	30,22	0,5	52,15	0,1

PMGZ

	PD-ED	PA-ED	PS-ED	PM-EM	TMD	IPP	STAY	PE-365	PE-450	AOL	ACAB
DEP	13,38	25,24	34,52	5,98	14,92	-35,93	42,53	2,06	2,34	3,24	4,44
DECA	1	1	1	1	1	1	1	1	1	1	1

ANCP

	MP120	MP210	DP210	DP365	DP450	DPE365	DPE450	DAOL	DACAB	DIPP	DSTAY
DEP	6,25	8,19	13,88	32,86	35,84	2,14	2,05	2,92	1,07	-0,82	91,72
TOP(%)	0,5	0,5	4	0,5	0,5	0,5	1	7	0,5	18	1

Embrapa GENE PLUS

	PM	PD	TMD	PS	AOL	EGS	GPD	CFS	STAY	PES	IPP
DEP	5,98	13,38	14,92	34,52	3,24	4,44	21,14	9,19	42,53	2,34	-35,93
TOP(%)	0,1	0,5	0,1	0,1	2	0,1	0,1	0,1	0,5	0,1	0,5

FAMÍLIA QUELA EAO - FILHA DE MÃE SUPER PRECOCE E DO RECORDISTA DELTA DA EAO, COM MAIS DE 85 MIL DOSES COMERCIALIZADAS NA CENTRAL ALTA.

BEZERRA IND.

LEILÃO EAO Chave de Ouro

LOTE 07

C3512 FIV DA EAO

RGD: EAO C3512 | NASC.: 27/12/2023

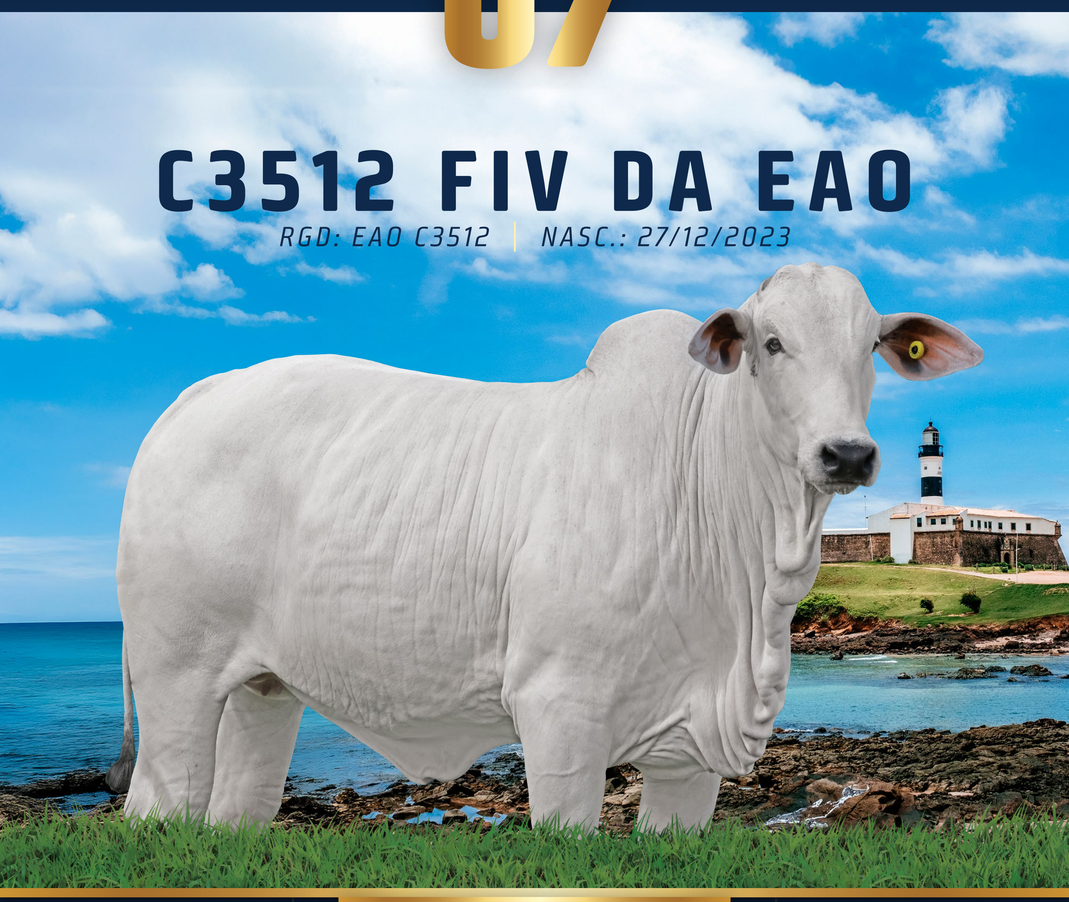

ASSISTA AO VÍDEO

REM AGORTAN
REM ESPIAO007
REM CONSTELACAO
BURGUES FIV ANP

REM VOKOLO
QUARUP BONS
MAYA BONS
EAO B1371

x

REM ARMADOR
CAPRI MAT.
VODCA MAT.

REM USP
6161 FIV DA EAO
QUELA DA EAO

PMGZ iABCZ	PMGZ DECA	ANCP MGTe	ANCP TOP(%)	Embrapa GENE PLUS IQG	Embrapa GENE PLUS TOP(%)
40,03	1	29,05	1	54,48	0,1

PMGZ

	PD-ED	PA-ED	PS-ED	PM-EM	TMD	IPP	STAY	PE-365	PE-450	AOL	ACAB
DEP	12,08	20,68	26,52	4,30	12,40	-45,85	48,17	1,86	2,92	6,28	3,15
DECA	1	1	1	1	1	1	1	1	1	1	1

ANCP

	MP120	MP210	DP210	DP365	DP450	DPE365	DPE450	DAOL	DACAB	DIPP	DSTAY
DEP	5,51	7,57	13,25	25,29	24,79	1,90	2,13	6,38	1,11	-0,67	86,59
TOP(%)	1	1	4	3	4	1	1	0,5	0,5	29	5

Embrapa GENE PLUS

	PM	PD	TMD	PS	AOL	EGS	GPD	CFS	STAY	PES	IPP
DEP	4,30	12,08	12,40	26,52	6,28	3,15	14,44	10,03	48,17	2,92	-45,85
TOP(%)	1	1	0,1	0,5	0,1	0,5	0,5	0,1	0,1	0,1	0,1

FAMÍLIA QUELA EAO
IRMÃ MATERNA DOS TOUROS DE CENTRAL: ETHAN DA EAO, EXÉRCITO, ELO, ENDURO, EL CRIADOR, EMBAIXADOR E FORUM. SUA AVÓ MATERNA FOI RECORDISTA DO ÚLTIMO MEGA EVENTO POSSUI MAIS DE 106 FILHOS NASCIDOS, SUA MÃE POSSUI MAIS DE 156 FILHOS NASCIDOS SENDO MAIORIA LÍDER NOS SUMÁRIOS.

BEZERRA IND.

LEILÃO EAO Chave de Ouro

LOTE

08

C3384 FIV DA EAO

RGD: EAO C3384 | NASC.: 18/12/2023

ASSISTA AO VÍDEO

REM RICKET
REM DANUT
REM PAPRICA
FABULOSO FIV GUADALUPE

REM USP
2966 TE PO GUADALUPE
55 LA GUADIANA

x

REM ESPIAO007
REM GARANTIDO
REM DHISTINTA
EAO B8810

TRUCK DA ALO BRASIL
2021 DA EAO
6693 FIV DA EAO

PMGZ		ANCP		Embrapa GENE PLUS	
iABCZ	DECA	MGTe	TOP(%)	IQG	TOP(%)
31,69	1	31,45	0,5	42,86	0,1

PMGZ

	PD-ED	PA-ED	PS-ED	PM-EM	TMD	IPP	STAY	PE-365	PE-450	AOL	ACAB
DEP	15,90	25,17	30,00	2,96	11,31	-35,52	38,81	1,95	2,98	5,39	1,56
DECA	1	1	1	1	1	1	1	1	1	1	1

ANCP

	MP120	MP210	DP210	DP365	DP450	DPE365	DPE450	DAOL	DACAB	DIPP	DSTAY
DEP	4,28	5,68	15,15	32,99	31,83	2,58	2,68	5,03	0,85	-1,29	87,55
TOP(%)	3	3	2	0,5	1	0,1	0,1	1	2	2	4

Embrapa GENE PLUS

	PM	PD	TMD	PS	AOL	EGS	GPD	CFS	STAY	PES	IPP
DEP	2,96	15,90	11,31	30,00	5,39	1,56	14,09	10,30	38,81	2,98	-35,52
TOP(%)	7	0,1	0,5	0,1	0,1	10	0,5	0,1	4	0,1	0,5

PEDIGREE ABERTO PARA AS LINHAGENS DE ARMADOR. DESTAQUE ABSOLUTO PARA AS DEPS DE PE, AOL E PS.

BEZERRA IND.

LEILÃO EAO Chave de Ouro

LOTE 09

C3437 FIV DA EAO

RGD: EAO C3437 | NASC.: 18/12/2023

ASSISTA AO VÍDEO

REM RICKET
REM DANUT
REM PAPRICA

FABULOSO FIV GUADALUPE x **EAO B3272**

REM VOKOLO
QUARUP BONS
MAYA BONS

REM USP
2966 TE PO GUADALUPE
55 LA GUADIANA

REM ARMADOR
4868 DA EAO
POLEMICA DA EAO

PMGZ iABCZ	PMGZ DECA	ANCP MGTe	ANCP TOP(%)	Embrapa GENE PLUS IQG	Embrapa GENE PLUS TOP(%)
30,64	1	32,19	0,5	39,77	0,1

PMGZ

	PD-ED	PA-ED	PS-ED	PM-EM	TMD	IPP	STAY	PE-365	PE-450	AOL	ACAB
DEP	14,43	23,02	28,85	2,85	10,69	-32,28	39,52	1,49	2,24	5,04	2,45
DECA	1	1	1	1	1	1	1	1	1	1	1

ANCP

	MP120	MP210	DP210	DP365	DP450	DPE365	DPE450	DAOL	DACAB	DIPP	DSTAY
DEP	2,64	3,71	19,39	32,17	32,70	1,82	1,52	5,95	0,77	-0,90	85,04
TOP(%)	11	11	0,5	0,5	1	1	4	0,5	2	13	7

Embrapa GENE PLUS

	PM	PD	TMD	PS	AOL	EGS	GPD	CFS	STAY	PES	IPP
DEP	2,85	14,43	10,69	28,85	5,04	2,45	14,43	8,88	39,52	2,24	-32,27
TOP(%)	7	0,1	0,5	0,1	0,1	2	0,5	0,5	3	0,1	0,5

FAMÍLIA CAÇADOR EAO E EVA - SUA MÃE É IRMÃ PRÓPRIA DA EVA, RECORDISTA DO MEGA EVENTO BAVIERA 2023, FAMÍLIA DE DOADORAS! SUA MÃE É IRMÃ MATERNA DOS TOUROS FEEDBACK EAO E CAÇADOR EAO.

BEZERRA IND.

LOTE 10

LEILÃO EAO Chave de Ouro

C3159 FIV DA EAO

RGD: EAO C3159 | NASC.: 15/11/2023

ASSISTA AO VÍDEO

REM AGORTAN
REM ESPIAO007
REM CONSTELACAO

GABINETE
BACKUP
AMAGDALA

D8 DA EAO x **EAO 9044**

D4685 DA MN
2396 FIV DA EAO
MARILDA DA EAO

PROVADOR
NEDINA DA EAO
ABADIA

PMGZ iABCZ	PMGZ DECA	ANCP MGTe	ANCP TOP(%)	Embrapa GENE PLUS IQG	Embrapa GENE PLUS TOP(%)
27,42	1	27,47	2	37,84	0,5

PMGZ

	PD-ED	PA-ED	PS-ED	PM-EM	TMD	IPP	STAY	PE-365	PE-450	AOL	ACAB
DEP	7,79	16,28	20,19	8,32	14,03	-33,00	39,12	1,46	1,92	0,78	2,54
DECA	1	1	1	1	1	1	1	1	1	4	1

ANCP

	MP120	MP210	DP210	DP365	DP450	DPE365	DPE450	DAOL	DACAB	DIPP	DSTAY
DEP	8,55	11,66	9,52	22,45	25,21	1,69	1,75	2,19	0,92	-1,75	88,89
TOP(%)	0,1	0,1	11	5	4	2	3	13	1	0,1	3

Embrapa GENE PLUS

	PM	PD	TMD	PS	AOL	EGS	GPD	CFS	STAY	PES	IPP
DEP	8,32	7,79	14,03	20,19	0,78	2,54	12,40	6,77	39,12	1,92	-32,99
TOP(%)	0,1	8	0,1	2	40	2	1	2	4	0,5	0,5

FAMÍLIA 9044 EAO - IRMÃ MATERNA DOS TOUROS DE CENTRAL: PECADO EAO (DESTAQUE DA BATERIA ABS) FAVORITO EAO (TOURO JOVEM DESTAQUE NA SEMEX E LÍDER DO INTRARREBANHO DA SUA SAFRA 2023). SUA MÃE 9044 TAMBÉM É AVÓ MATERNA DO TOURO DUQUE EAO (DESTAQUE NA SELECT SIRES), 9044 REPRESENTA A PRECOCIDADE DAS FÊMEAS EAO POIS PARIU AOS 24 MESES, POSSUI HOJE MAIS MAIS 150 FILHOS NASCIDOS E AINDA ESTÁ ATIVA NO REBANHO TENDO MAIS DE 31,20 PONTOS DE IABCZ SENDO 0,1 COM MAIS DE 11 ANOS DE IDADE!

BEZERRA IND.

LOTE 11

LEILÃO EAO Chave de Ouro

C3040 FIV DA EAO

RGD: EAO C3040 | NASC.: 08/11/2023

ASSISTA AO VÍDEO

REM ESPIAO007
REM GARANTIDO GENETICA ADITIVA
REM DHISTINTA

DEMOLIDOR FIV DA EAO x **EAO A4394**

QUARK COL
MANDARIN MAT.
KHOZANA DA MAT.

REM USP
6180 FIV DA EAO
QUEBRANCA DA EAO

BITELO
494 FIV DA EAO
QUELLYTTA DA EAO

PMGZ iABCZ	PMGZ DECA	ANCP MGTe	ANCP TOP(%)	Embrapa GENE PLUS IQG	Embrapa GENE PLUS TOP(%)
31,63	1	27,00	2	37,78	0,5

PMGZ

	PD-ED	PA-ED	PS-ED	PM-EM	TMD	IPP	STAY	PE-365	PE-450	AOL	ACAB
DEP	15,64	22,08	27,35	1,12	10,03	-38,93	43,22	1,16	2,08	2,65	2,71
DECA	1	1	1	3	1	1	1	1	1	1	1

ANCP

	MP120	MP210	DP210	DP365	DP450	DPE365	DPE450	DAOL	DACAB	DIPP	DSTAY
DEP	2,18	3,15	14,51	24,47	26,05	1,51	1,82	2,34	0,70	-1,14	93,12
TOP(%)	17	15	3	4	3	3	2	12	3	5	0,5

Embrapa GENE PLUS

	PM	PD	TMD	PS	AOL	EGS	GPD	CFS	STAY	PES	IPP
DEP	1,12	15,64	10,03	27,35	2,65	2,71	11,71	7,82	43,22	2,08	-38,93
TOP(%)	33	0,1	1	0,5	5	1	2	0,5	0,5	0,5	0,1

FAMÍLIA QUELA EAO
IRMÃ MATERNA DOS TOUROS DE CENTRAL: ESSENCIAL E BRADOCK. SUA MÃE É UMA DOADORA DESTAQUE POR SEMPRE COLOCAR FILHOS COM ALTOS ÍNDICES NOS SUMÁRIOS DA RAÇA, COM MAIS DE 61 FILHOS NASCIDOS.

BEZERRA
IND.

LEILÃO EAO
Chave de Ouro

LOTE 12

C3239 DA EAO

RGD: EAO C3239 | NASC.: 23/11/2023

ASSISTA AO VÍDEO

REM AGORTAN
REM ESPIAO007
REM CONSTELACAO

DIPLOMATA DA AGRONOVA x **EAO A1398**

ENCARTE DS
BITELO DS
DACIA DS

REM ARMADOR
BATOM DA AGRONOVA
REM COGITAR

BACKUP
OKALA DA EAO
HATHI DA MAT.

PMGZ iABCZ	PMGZ DECA	ANCP MGTe	ANCP TOP(%)	Embrapa GENE PLUS IQG	Embrapa GENE PLUS TOP(%)
26,10	1	33,03	0,5	33,24	1

PMGZ

	PD-ED	PA-ED	PS-ED	PM-EM	TMD	IPP	STAY	PE-365	PE-450	AOL	ACAB
DEP	11,55	18,87	23,57	3,30	9,81	-37,87	37,64	1,07	1,64	2,98	2,61
DECA	1	1	1	1	1	1	1	1	1	1	1

ANCP

	MP120	MP210	DP210	DP365	DP450	DPE365	DPE450	DAOL	DACAB	DIPP	DSTAY
DEP	5,96	7,97	19,58	37,36	37,90	1,55	1,29	3,84	1,03	-1,47	89,66
TOP(%)	0,5	0,5	0,5	0,1	0,5	2	7	4	1	1	2

Embrapa GENE PLUS

	PM	PD	TMD	PS	AOL	EGS	GPD	CFS	STAY	PES	IPP
DEP	3,30	11,55	9,81	23,57	2,98	2,61	12,01	5,33	37,64	1,64	-37,87
TOP(%)	5	1	1	1	3	2	2	5	7	2	0,1

FAMÍLIA OKALA EAO
SUA AVÓ OKALA DOADORA DE GRANDE DESTAQUE,
COM MAIS DE 156 FILHOS NASCIDOS.

BEZERRA IND.

LEILÃO EAO Chave de Ouro

LOTE 13

C3428 FIV DA EAO

RGD: EAO C3428 | NASC.: 18/12/2023

ASSISTA AO VÍDEO

REM VOKOLO
QUARUP BONS
MAYA BONS

REM DULLDOG
REM GLADIADOR GEN ADT
REM CARMESIN

EMBATE DA AGRONOVA x **EAO B7657**

REM ARMADOR
BATOM DA AGRONOVA
REM COGITAR

BACKUP
7998 FIV DA EAO
9011 DA EAO

PMGZ		ANCP		Embrapa GENE PLUS	
iABCZ	DECA	MGTe	TOP(%)	IQG	TOP(%)
32,42	1	30,92	0,5	45,23	0,1

PMGZ

	PD-ED	PA-ED	PS-ED	PM-EM	TMD	IPP	STAY	PE-365	PE-450	AOL	ACAB
DEP	12,37	23,06	28,43	6,89	15,15	-25,78	41,82	1,46	2,12	3,61	1,16
DECA	1	1	1	1	1	1	1	1	1	1	2

ANCP

	MP120	MP210	DP210	DP365	DP450	DPE365	DPE450	DAOL	DACAB	DIPP	DSTAY
DEP	6,45	8,49	17,80	33,21	35,33	1,30	1,54	5,07	0,52	-1,05	84,36
TOP(%)	0,5	0,5	1	0,5	0,5	4	4	1	5	7	7

Embrapa GENE PLUS

	PM	PD	TMD	PS	AOL	EGS	GPD	CFS	STAY	PES	IPP
DEP	6,89	12,37	15,15	28,43	3,61	1,16	16,06	10,80	41,82	2,12	-25,78
TOP(%)	0,1	0,5	0,1	0,1	1	17	0,1	0,1	1	0,5	2

FAMÍLIA DELEGADO EAO
SUA MÃE É IRMÃ MATERNA DOS TOUROS: DELEGADO EAO, DIRETOR, LAND ROVER E DINAMO. SUA AVÓ MATERNA É MÃE DO MITTO EAO.

BEZERRA IND.

LEILÃO EAO Chave de Ouro

LOTE 14

C3414 FIV DA EAO

RGD: EAO C3414 | NASC.: 18/12/2023

ASSISTA AO VÍDEO

REM ARMADOR
BELO J MACHADO
XAMONIX J MACHADO

REM QUISCO
REM USP
REM REGIS

DISCOVERY FIV DA EAO x **EAO A4355**

SHERLOCK MAT.
6751 DA EAO
1262 DA EAO

BACKUP
QUELA DA EAO
ELECTRA DO B.RICO

PMGZ iABCZ	PMGZ DECA	ANCP MGTe	ANCP TOP(%)	Embrapa GENE PLUS IQG	Embrapa GENE PLUS TOP(%)
29,14	1	27,11	2	36,99	0,5

PMGZ

	PD-ED	PA-ED	PS-ED	PM-EM	TMD	IPP	STAY	PE-365	PE-450	AOL	ACAB
DEP	12,72	21,76	26,45	3,36	9,90	-25,22	40,76	1,08	1,55	3,68	2,73
DECA	1	1	1	1	1	1	1	1	1	1	1

ANCP

	MP120	MP210	DP210	DP365	DP450	DPE365	DPE450	DAOL	DACAB	DIPP	DSTAY
DEP	4,08	5,64	13,69	26,20	29,64	1,55	1,83	4,97	0,41	-0,98	88,90
TOP(%)	3	3	4	3	2	2	2	1	8	10	3

Embrapa GENE PLUS

	PM	PD	TMD	PS	AOL	EGS	GPD	CFS	STAY	PES	IPP
DEP	3,36	12,72	9,90	26,44	3,68	2,73	13,72	7,62	40,76	1,55	-25,22
TOP(%)	4	0,5	1	0,5	1	1	0,5	1	2	2	3

FAMÍLIA QUELA EAO
IRMÃ MATERNA DO TOURO DE CENTRAL B9161 DA EAO (TOURO DA BATERIA DA ALTA, CONTRATADO NA ÚLTIMA MEGA BAVIERA).

BEZERRA
IND.

LEILÃO EAO
Chave de Ouro

LOTE
15

C3471 FIV DA EAO

RGD: EAO C3471 | NASC.: 22/12/2023

ASSISTA AO VÍDEO

D1484 DA MN
D4685 DA MN
D1342 DA MN

REM RICKET
REM VOKOLO
REM TAKAKA

1789 FIV DA EAO x **EAO B515**

PLAYBOY MAT.
6823 FIV DA EAO
QUEBRANCA DA EAO

REM USP
5555 DA EAO
8898 FIV DA EAO

PMGZ		ANCP		Embrapa GENE PLUS	
iABCZ	DECA	MGTe	TOP(%)	IQG	TOP(%)
33,01	1	30,47	0,5	38,57	0,5

PMGZ

	PD-ED	PA-ED	PS-ED	PM-EM	TMD	IPP	STAY	PE-365	PE-450	AOL	ACAB
DEP	13,26	20,66	25,96	2,58	10,53	-29,55	45,98	1,38	1,59	4,12	1,16
DECA	1	1	1	1	1	1	1	1	1	1	2

ANCP

	MP120	MP210	DP210	DP365	DP450	DPE365	DPE450	DAOL	DACAB	DIPP	DSTAY
DEP	2,16	3,01	20,49	35,33	41,31	0,81	0,60	5,63	0,02	-0,95	83,99
TOP(%)	17	17	0,5	0,5	0,1	13	23	0,5	41	11	8

Embrapa GENE PLUS

	PM	PD	TMD	PS	AOL	EGS	GPD	CFS	STAY	PES	IPP
DEP	2,58	13,26	10,53	25,96	4,12	1,16	12,70	7,61	45,98	1,59	-29,55
TOP(%)	10	0,5	0,5	0,5	0,5	17	1	1	0,1	2	1

FAMÍLIA MARILDA
SUA AVÓ MATERNA É IRMÃ PRÓPRIA DO URANIO DA EAO E IRMÃ MATERNA DOS TOUROS: COMBATE E DETROIT EAO.

REFERRA QUINT...

LOTE

16 A

C3417 FIV DA EAO

FILHA DA EAO 7 NASC.: 07/10/2020

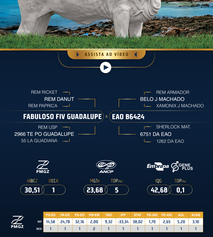

ASSISTA AO VÍDEO

REM: RICHEST — REM: ARMADOR
REM: DAVOUT — REM: J MACHADO
REM: PAPRICA — XAMONIX J MACHADO

FABULOSO FIV GUADALUPE × **EAO B6424**

REM: UZIP — SHERLOCK MAT
2996 TE PO GUADALUPE — 8751 DA EAO
55 LA GUADARRA — 1362 DIE EAO

ABC	DIFERENÇA	CE	DIFERENÇA	GC	DIFERENÇA	PN	DIFERENÇA
30,51	1	23,68	5	42,68	0,1		

	PN	PD	PT	AL	GL	UST	CONF	FER	MT	LEG
DIFERENÇA	16,58	24,78	57,16	2,89	9,57	-13,34	86,87	1,70	-2,65	5,20
30	1	1	1	1	1	1	1	1	1	1

	PRU	LARG	MAMA	CAM	PEL	PIGM	ACAB	GRAN	OLHO	TEM
DIFERENÇA	1,15	1,68	10,88	-22,48	-24,73	1,54	1,27	-4,29	0,52	-0,85
30	30	1	1	1	1	1	1	1	1	1

	PE	PS	TAM	PA	ALT	CEG	GPD	GTM	PAA	IPP
DIFERENÇA	2,88	-14,58	5,52	57,16	5,49	5,90	17,56	18,40	18,60	2,65
30	1	0,2	1	1	0,5	0,5	0,5	0,5	0,5	0,5

ABERTA PARA A LINHAGEM DO ESPÃO, IRMÃ PRÓPRIA DOS TOUROS DE CENTRAL: DISCOVERY E 85277 DA EAO. IRMÃ MATERNA DOS TOUROS DE CENTRAL: EXTRATO DA EAO, FIRE EAO, BAGÃÃ (CEV E BAMÉM DCEV. SUA MÃE É DODADRA RECORDISTA DE LEILÕES.

16 B

MEGA GENÉTICA EAO

C3391 FIV DA EAO

FILHA DA EAO 7 NASC.: 07/10/2020

ASSISTA AO VÍDEO

REM: ARMADOR — REM: ESPÃO007
BELO J MACHADO — REM: GARANTIDO
XAMONIX J MACHADO — REM: DHISTAYA

DISCOVERY FIV DA EAO × **EAO B7561**

SHERLOCK MAT — QUAPUR BONS
A8751 DA EAO — 1371 FIV DA EAO
1362 DIE EAO — 8787 FIV DA EAO

ABC	DIFERENÇA	CE	DIFERENÇA	GC	DIFERENÇA	PN	DIFERENÇA
26,08	1	29,01	1	36,60	0,5		

	PN	PD	PT	AL	GL	UST	CONF	FER	MT	LEG
DIFERENÇA	16,98	25,13	38,11	1,25	9,88	-22,35	33,54	1,70	-2,66	5,23
30	1	1	1	1	1	1	1	1	1	1

	PRU	LARG	MAMA	CAM	PEL	PIGM	ACAB	GRAN	OLHO	TEM
DIFERENÇA	1,05	1,57	10,52	-29,88	-28,68	1,05	2,00	-6,85	-0,11	-1,12
30	30	1	1	1	1	1	1	1	0,5	1

	PE	PS	TAM	PA	ALT	CEG	GPD	GTM	PAA	IPP
DIFERENÇA	1,25	16,30	9,98	38,11	5,21	4,98	13,88	9,16	33,15	2,14
30	1	1	1	1	0,5	0,5	0,5	0,5	0,5	0,5

FAMÍLIA B5371

IRMÃ MATERNA DOS TOUROS DE CENTRAL ETHAN DA EAO, EXÉRCITO, ELO, ENDURO, EL CRIADOR, EMBAIXADOR E FÓRUM. SUA AVÓ MATERNA FOI RECORDISTA NO ÚLTIMO MEGA EVENTO, COM MAIS DE 160 FILHOS NASCIDOS E SUA MÃE POSSUI MAIS DE 150 FILHOS NASCIDOS, SENDO A MAIORIA LÍDERES NOS SUMÁRIOS. NA SUA LINHA PATERNA A AÇÃO JÁ COLOCOU 9 TOUROS EM CENTRAL: FAMÍLIA DE RECORDISTAS!

16 C

MEGA GENÉTICA EAO

C3470 FIV DA EAO

FILHA DA EAO 7 NASC.: 07/10/2020

ASSISTA AO VÍDEO

REM: VOKILO — GABRIETE
QUAPUR BONS — BACKUP
MAYA ALTONE — AMACOALA

EMBATE DA AGRONOVA × **9044 DA EAO**

REM: ARMADOR — REM: PROVADOR
BATOM DA AGRONOVA — NECHNA DA EAO
REM: COGITAR — ABACAS

ABC	DIFERENÇA	CE	DIFERENÇA	GC	DIFERENÇA	PN	DIFERENÇA
36,10	1	28,46	1	45,74	0,1		

	PN	PD	PT	AL	GL	UST	CONF	FER	MT	LEG
DIFERENÇA	16,42	25,18	35,74	-2,29	12,52	-31,69	45,56	1,59	-2,29	5,89
30	1	1	1	1	1	1	1	1	1	1

	PRU	LARG	MAMA	CAM	PEL	PIGM	ACAB	GRAN	OLHO	TEM
DIFERENÇA	1,42	1,68	10,48	-29,88	-27,68	1,28	2,28	-7,14	0,48	-0,85
30	3	1	1	1	2	0,5	1	2	0,5	0,5

	PE	PS	TAM	PA	ALT	CEG	GPD	GTM	PAA	IPP
DIFERENÇA	2,88	16,30	10,74	-29,88	2,29	5,29	16,46	9,16	34,01	2,14
30	0,5	0,5	0,5	0,5	0,5	0,5	0,5	0,5	0,5	0,5

FAMÍLIA 9044 EAO

IRMÃ MATERNA DOS TOUROS DE CENTRAL PECADO EAO, DESTAQUE DA BATERIA ABS, FAVORITO EAO ITOURO JOVEM DESTAQUE NA SÊMEX E LÍDER DO INTRABREEDING DA SUA SAFRA 2021). SUA MÃE 9044 TAMBÉM É AVÓ MATERNA DO TOURO DUQUE EAO, (DESTAQUE NA SELECT SIRES). 9044 REPRESENTA A PRECOCIDADE DAS FÊMEAS EAO POIS PARIU AOS 24 MESES, POSSUI HOJE MAIS DE 150 FILHOS NASCIDOS E AINDA ESTÁ ATIVA NO REBANHO TENDO MAIS DE 31,20 PONTOS DE IABCE SENDO 03 CON MAIS DE 11 ANOS DE IDADE!

16 D

MEGA GENÉTICA EAO

C3423 FIV DA EAO

FILHA DA EAO 7 NASC.: 07/10/2020

ASSISTA AO VÍDEO

KADUARKIN DA PAULETE — REM: QUISCO
2733 DA PAULETE — REM: USP
KADUARKIN2 DA PAULETE — REM: REGIS

ELO DA AGRONOVA × **6211 FIV DA EAO**

REM: ARMADOR — BACKUP
BATOM DA AGRONOVA — PEDAGOGIA DA EAO
REM: COGITAR — ORCANDA TE DA SABIA

ABC	DIFERENÇA	CE	DIFERENÇA	GC	DIFERENÇA	PN	DIFERENÇA
32,76	1	27,46	2	40,52	0,1		

	PN	PD	PT	AL	GL	UST	CONF	FER	MT	LEG
DIFERENÇA	15,37	23,24	29,23	4,57	11,35	-27,58	147,15	1,59	1,58	-4,98
30	1	1	1	1	1	1	1	1	1	1

	PRU	LARG	MAMA	CAM	PEL	PIGM	ACAB	GRAN	OLHO	TEM
DIFERENÇA	1,42	1,68	10,48	-29,88	-27,68	1,28	2,28	-7,14	0,48	-0,85
30	2	1	1	1	2	1	1	1	1	1

	PE	PS	TAM	PA	ALT	CEG	GPD	GTM	PAA	IPP
DIFERENÇA	4,70	15,87	11,93	-29,88	1,57	2,29	13,88	7,87	42,15	1,42
30	2	1	0,5	0,5	0,5	0,5	0,5	0,5	1	0,5

FAMÍLIA PEDAGOGIA

IRMÃ MATERNA DOS TOUROS DE CENTRAL: COMBO EAO E 4549 DA EAO. PEDAGOGIA TAMBÉM É AVÓ MATERNA DO 1%1 DA EAO. A 6211 MÃE É DODADRA PRECOCE DESTAQUE NA PRODUÇÃO COM MAIS DE 80 FILHOS NASCIDOS.

16 E

MEGA GENÉTICA EAO

C3330 DA EAO

FILHA DA EAO 7 NASC.: 07/10/2020

ASSISTA AO VÍDEO

7300614 PO PERKIZES — REM: ESPÃO007
TRUCK DA ALO BRASIL — REM: GARANTIDO
8014 DA ALO BRASIL — REM: DHISTAYA

CONTRATO DA EAO × **EAO B4935**

FALISTELLI S. BARBARA — DARIR DA MN
PYMATUSA DA EAO — 3991 DA EAO
2011ETE DO B.MCO — 7947 DA EAO

ABC	DIFERENÇA	CE	DIFERENÇA	GC	DIFERENÇA	PN	DIFERENÇA
32,31	1	24,97	4	44,44	0,1		

	PN	PD	PT	AL	GL	UST	CONF	FER	MT	LEG
DIFERENÇA	17,11	28,36	35,79	2,29	11,79	-29,79	143,81	1,59	2,67	5,74
30	1	1	1	1	1	1	1	1	1	1

	PRU	LARG	MAMA	CAM	PEL	PIGM	ACAB	GRAN	OLHO	TEM
DIFERENÇA	1,78	0,79	9,48	-31,79	-29,79	1,15	2,28	2,27	0,79	-0,58
30	0,5	0,5	1%	1	1	0,5	0,5	1	1%	1

	PE	PS	TAM	PA	ALT	CEG	GPD	GTM	PAA	IPP
DIFERENÇA	4,36	13,61	9,36	-31,79	1,29	1,79	14,46	7,44	35,42	2,67
30	1	0,5	0,5	0,5	0,5	0,5	0,5	0,5	0,5	1

FÊMEA ABERTA PARA EXPORT. DESTAQUE PARA MATERNAL, PESO, ACABAMENTO E PERÍMETRO ESCROTAL.

LEILÃO EAO

Chave de Ouro

ASPIRAÇÕES

EAO
Agropecuária

ASPIRAÇÃO IND.

LOTE

17 A

LEILÃO EAO Chave de Ouro

LÍDER ANCP EAO

ASPIRAÇÃO LÍDER

C2982 FIV DA EAO

RGD: C2982 | NASC.: 06/11/2023

ASSISTA AO VÍDEO

REM AGORTAN
REM ESPIAO007
REM CONSTELACAO

REM VOKOLO
QUARUP BONS
MAYA BONS

DIPLOMATA DA AGRONOVA x **EAO B1371**

REM ARMADOR
BATOM DA AGRONOVA
REM COGITAR

REM USP
6161 FIV DA EAO
QUELA DA EAO

PMGZ iABCZ	PMGZ DECA	ANCP MGTe	ANCP TOP(%)	Embrapa GENE PLUS IQG	Embrapa GENE PLUS TOP(%)
41,69	1	36,89	0,1	50,50	0,1

PMGZ

	PD-ED	PA-ED	PS-ED	PM-EM	TMD	IPP	STAY	PE-365	PE-450	AOL	ACAB
DEP	22,29	31,92	40,14	5,79	17,95	-45,11	41,83	1,61	2,46	6,60	1,46
DECA	1	1	1	1	1	1	1	1	1	1	1

ANCP

	MP120	MP210	DP210	DP365	DP450	DPE365	DPE450	DAOL	DACAB	DIPP	DSTAY
DEP	5,28	6,98	25,12	41,97	44,32	1,94	2,13	6,61	0,61	-0,89	89,41
TOP(%)	1	1	0,1	0,1	0,1	0,5	1	0,1	4	14	2

Embrapa GENE PLUS

	PM	PD	TMD	PS	AOL	EGS	GPD	CFS	STAY	PES	IPP
DEP	5,79	22,29	17,95	40,14	6,60	1,46	17,85	10,17	41,83	2,46	-45,10
TOP(%)	0,1	0,1	0,1	0,1	0,1	11	0,1	0,1	1	0,1	0,1

FAMÍLIA QUELA EAO - LÍDER DA EAO NA ANCP E IRMÃ MATERNA DOS TOUROS DE CENTRAL: ETHAN DA EAO, EXÉRCITO, ELO, ENDURO, EL CRIADOR, EMBAIXADOR E FÓRUM. SUA AVÓ MATERNA FOI RECORDISTA DO ÚLTIMO MEGA EVENTO, COM MAIS DE 106 FILHOS NASCIDOS, E SUA MÃE POSSUI MAIS DE 156 FILHOS NASCIDOS, SENDO A MAIORIA DELES LÍDERES NOS SUMÁRIOS.

ASPIRAÇÃO IND.

LOTE

17 B

LEILÃO EAO Chave de Ouro

LÍDER Embrapa GENE PLUS EAO

ASPIRAÇÃO LÍDER

C2484 FIV DA EAO

RGD: C2484 | NASC.: 21/09/2023

ASSISTA AO VÍDEO

REM DULLDOG
REM GLADIADOR GENETICA ADITIVA
REM CARMESIN

REM ESPIAO007
REM GARANTIDO GENETICA ADITIVA
REM DHISTINTA

DELTA DA EAO x **EAO B3865**

D4685 DA MN
3990 DA EAO
7222 DA EAO

RMEM USP
6487 FIV DA EAO
QUELA DA EAO

PMGZ iABCZ	PMGZ DECA	ANCP MGTe	ANCP TOP(%)	Embrapa GENE PLUS IQG	Embrapa GENE PLUS TOP(%)
38,93	1	34,10	0,1	57,16	0,1

PMGZ

	PD-ED	PA-ED	PS-ED	PM-EM	TMD	IPP	STAY	PE-365	PE-450	AOL	ACAB
DEP	15,59	28,80	33,82	5,90	17,05	-28,13	42,24	2,36	3,30	5,00	4,99
DECA	1	1	1	1	1	1	1	1	1	1	1

ANCP

	MP120	MP210	DP210	DP365	DP450	DPE365	DPE450	DAOL	DACAB	DIPP	DSTAY
DEP	6,56	8,99	17,01	35,60	35,56	2,58	3,09	5,22	1,04	-1,40	93,35
TOP(%)	0,5	0,1	1	0,5	0,5	0,1	0,1	1	1	1	0,5

Embrapa GENE PLUS

	PM	PD	TMD	PS	AOL	EGS	GPD	CFS	STAY	PES	IPP
DEP	5,90	15,59	17,05	33,82	5,00	4,99	18,23	12,36	42,24	3,30	-28,13
TOP(%)	0,1	0,1	0,1	0,1	0,1	0,1	0,1	0,1	0,5	0,1	2

FAMÍLIA QUELA EAO - LÍDER DA EAO NO GENEPLUS, FILHA DO RECORDISTA DELTA DA EAO OM MAIS DE 85 MIL DOSES COMERCIALIZADAS.

ASPIRAÇÃO IND.

LOTE

17 C

LEILÃO EAO Chave de Ouro

LÍDER PMGZ EAO

ASPIRAÇÃO LÍDER

C3026 FIV DA EAO

RGD: C3026 | NASC.: 08/11/2023

ASSISTA AO VÍDEO

D1484 DA MN
D4685 DA MN
D1342 DA MN

REM ESPIAO007
REM GARANTIDO
REM DHISTINTA

1789 FIV DA EAO x **EAO B7500**

PLAYBOY MAT.
6823 FIV DA EAO
QUEBRANCA DA EAO

QUARUP BONS
1371 FIV DA EAO
6161 FIV DA EAO

PMGZ iABCZ	PMGZ DECA	ANCP MGTe	ANCP TOP(%)	Embrapa GENE PLUS IQG	Embrapa GENE PLUS TOP(%)
44,36	1	30,19	0,5	56,52	0,1

PMGZ

	PD-ED	PA-ED	PS-ED	PM-EM	TMD	IPP	STAY	PE-365	PE-450	AOL	ACAB
DEP	14,61	21,72	28,73	3,35	11,38	-50,52	51,46	1,70	2,40	4,75	6,01
DECA	1	1	1	1	1	1	1	1	1	1	1

ANCP

	MP120	MP210	DP210	DP365	DP450	DPE365	DPE450	DAOL	DACAB	DIPP	DSTAY
DEP	3,70	5,19	13,73	24,40	26,91	1,57	2,01	5,05	1,38	-1,42	93,45
TOP(%)	4	4	4	4	3	2	2	1	0,5	1	0,5

Embrapa GENE PLUS

	PM	PD	TMD	PS	AOL	EGS	GPD	CFS	STAY	PES	IPP
DEP	3,35	14,61	11,38	28,73	4,75	6,01	14,11	11,07	51,47	2,40	-50,52
TOP(%)	4	0,1	0,5	0,1	0,1	0,1	0,5	0,1	0,1	0,1	0,1

FAMÍLIA QUELA EAO - LÍDER DA EAO NO PMGZ, FILHA DA RECORDISTA DO MEGA EXPOZEBU 2023 E COM O MAIOR ÍNDICE DO PMGZ NA 84ª EXPOZEBU.

ASPIRAÇÃO DPL.

LOTE

18 A

RECORDISTA MEGA 2024

EAO / NELORE REZEK

C3099 FIV DA EAO

RGD: EAO C3099 | NASC.: 10/11/2023

ASSISTA AO VÍDEO

D1484 DA MN
D4685 DA MN
D1342 DA MN

REM ESPIAO007
REM GARANTIDO GENETICA ADITIVA
REM DHISTINTA

1789 FIV DA EAO x B7500 FIV DA EAO

PLAYBOY MAT.
6823 FIV DA EAO
QUEBRANÇA DA EAO

QUARUP BONS
1371 FIV DA EAO
6161 FIV DA EAO

PMGZ iABCZ	PMGZ DECA	PMGZ P(%)	ANCP MGTe	ANCP TOP(%)	Embrapa GENE PLUS IQG	Embrapa GENE PLUS TOP(%)
43,54	1	0,1	34,39	0,1	53,67	0,1

PMGZ	PD-ED	PA-ED	PS-ED	PM-EM	TMD	IPP	STAY	PE-365	PE-450	AOL	ACAB
DEP	16,89	26,44	31,70	4,63	14,25	-45,78	47,02	1,86	2,01	5,29	3,73
DECA	1	1	1	1	1	1	1	1	1	1	1
P(%)	0,1	0,1	0,1	0,5	0,1	0,1	0,1	0,1	0,1	0,1	-45,8

ANCP	MP120	MP210	DP210	DP365	DP450	DPE365	DPE450	DAOL	DACAB	DIPP	DSTAY
DEP	4,49	6,31	19,27	32,44	33,14	1,85	1,76	6,07	1,12	-1,53	91,67
TOP(%)	2	2	0,5	0,5	0,5	1	3	0,5	0,5	0,5	1

Embrapa GENE PLUS	PM	PD	TMD	PS	AOL	EGS	GPD	CFS	STAY	PES	IPP
DEP	4,40	17,74	14,69	31,90	5,18	3,71	14,16	10,58	47,62	2,04	-50,86
TOP(%)	1	0,1	0,1	0,1	0,1	0,1	0,5	0,1	0,1	0,5	0,1

MÉDIA DE OÓCITOS VIÁVEIS: 30

FAMÍLIA QUELA EAO
DESTAQUE DA EAO NO PMGZ, FILHAS DA RECORDISTA DO MEGA EXPOZEBU 2023 E COM O MAIOR ÍNDICE DO PMGZ NA 84ª EXPOZEBU. ELAS TAMBÉM SÃO RECORDE DE FATURAMENTO DO 11º MEGA BAVIERA, AS BEZERRAS MAIS VALORIZADAS DE 2024 NO MEGA BAVIERA.

18 B

RECORDISTA MEGA 2024

EAO / NELORE REZEK

C3023 FIV DA EAO

RGD: EAO C3023 | NASC.: 08/11/2023

ASSISTA AO VÍDEO

D1484 DA MN
D4685 DA MN
D1342 DA MN

REM ESPIAO008
REM GARANTIDO GENETICA ADITIVA
REM DHISTINTA

1789 FIV DA EAO x B7500 FIV DA EAO

PLAYBOY MAT.
6823 FIV DA EAO
QUEBRANÇA DA EAO

QUARUP BONS
1372 FIV DA EAO
6162 FIV DA EAO

PMGZ iABCZ	PMGZ DECA	PMGZ P(%)	ANCP MGTe	ANCP TOP(%)	Embrapa GENE PLUS IQG	Embrapa GENE PLUS TOP(%)
43,23	1	0,1	33,63	0,1	50,42	0,1

PMGZ	PD-ED	PA-ED	PS-ED	PM-EM	TMD	IPP	STAY	PE-365	PE-450	AOL	ACAB
DEP	18,20	25,59	32,31	4,93	15,95	-46,28	45,97	1,51	1,92	5,51	3,73
DECA	1	1	1	1	1	1	1	1	1	1	1
P(%)	0,1	0,1	0,1	0,5	0,1	0,1	0,1	0,1	0,1	0,1	-46,3

ANCP	MP120	MP210	DP210	DP365	DP450	DPE365	DPE450	DAOL	DACAB	DIPP	DSTAY
DEP	4,22	5,36	20,52	32,55	34,29	1,68	1,82	6,74	0,84	-1,35	89,13
TOP(%)	3	3	0,5	0,5	0,5	2	2	0,1	2	2	3

Embrapa GENE PLUS	PM	PD	TMD	PS	AOL	EGS	GPD	CFS	STAY	PES	IPP
DEP	5,24	17,90	16,36	32,04	5,55	3,81	14,14	7,38	46,24	1,92	-49,43
TOP(%)	0,5	0,1	0,1	0,1	0,1	0,1	0,5	1	0,1	0,5	0,1

MÉDIA DE OÓCITOS VIÁVEIS: 15

FAMÍLIA QUELA EAO
DESTAQUE DA EAO NO PMGZ, FILHAS DA RECORDISTA DO MEGA EXPOZEBU 2023 E COM O MAIOR ÍNDICE DO PMGZ NA 84ª EXPOZEBU. ELAS TAMBÉM SÃO RECORDE DE FATURAMENTO DO 11º MEGA BAVIERA, AS BEZERRAS MAIS VALORIZADAS DE 2024 NO MEGA BAVIERA.

ASPIRAÇÃO IND.

LOTE

19

LEILÃO EAO Chave de Ouro

MARCELLO MESQUITA E PERFINASA AGROPECUÁRIA

N6211 FIV EAO

RGD: EAON 6211 | NASC.: 17/08/2023

ASSISTA AO VÍDEO

D1484 DA MN
D4685 DA MN
D1342 DA MN

REM AGORTAN
REM ESPIAO007
REM CONSTELACAO

TREM BALA FIV DA EAO x **B3912 DA EAO**

OPERON DA EAO
64 DA EAO
ONCA DA EAO

REM USP
4674 DA EAO
ORGIVA DA EAO

PMGZ

iABCZ	DECA	P(%)
41,86	1	0,1

ANCP

MGTe	TOP(%)
29,20	1

Embrapa GENE PLUS

IQG	TOP(%)
48,83	0,1

PMGZ

	PD-ED	PA-ED	PS-ED	PM-EM	TMD	IPP	STAY	PE-365	PE-450	AOL	ACAB
DEP	15,83	25,38	34,65	4,81	14,09	-46,69	46,90	1,59	2,53	3,29	3,02
DECA	1	1	1	1	1	1	1	1	1	1	1
P(%)	0,1	0,1	0,1	0,5	0,1	0,1	0,1	0,1	0,1	1	-46,7

ANCP

	MP120	MP210	DP210	DP365	DP450	DPE365	DPE450	DAOL	DACAB	DIPP	DSTAY
DEP	4,16	5,63	15,76	30,79	35,73	1,65	2,09	2,92	0,28	-1,33	91,86
TOP(%)	3	3	2	1	0,5	2	1	7	12	2	1

Embrapa GENE PLUS

	PM	PD	TMD	PS	AOL	EGS	GPD	CFS	STAY	PES	IPP
DEP	5,25	15,60	14,71	31,69	2,82	2,89	16,09	9,68	46,14	2,57	-48,34
TOP(%)	0,5	0,1	0,1	0,1	4	1	0,1	0,1	0,1	0,1	0,1

MÉDIA DE OÓCITOS VIÁVEIS: 22

RECORDISTA DO 5º LEILÃO PREMIUM EAO 2024 FILHA DE RECORDISTAS: SEU PAI TREM BALA DA EAO, FOI RECORDISTA NO 4º MEGA EXPOZEBU 2024, ASSIM COMO SUA MÃE TAMBÉM NO MESMO LEILÃO. FAMÍLIA QUE JÁ FATUROU MAIS DE 5 MILHÕES. OFERTA INÉDITA DE ASPIRAÇÃO DE UMA FILHA DO TREM BALA!

ASPIRAÇÃO IND.

LOTE

20

LEILÃO EAO Chave de Ouro

EAO AGROPECUÁRIA

1371 FIV DA EAO

RGD: EAO B1371 | NASC.: 05/08/2019

ASSISTA AO VÍDEO

REM RICKET
REM VOKOLO
REM TAKAKA

REM QUISCO
REM USP
REM REGIS

QUARUP BONS x **6161 FIV DA EAO**

GANGES COL
MAYA BONS
HARMONIA BONS

BACKUP
QUELA DA EAO
ELECTRA DO B.RICO

PMGZ			ANCP		Embrapa GENE PLUS	
iABCZ	DECA	P(%)	MGTe	TOP(%)	IQG	TOP(%)
30,56	1	0,1	27,52	2	36,41	0,5

PMGZ

	PD-ED	PA-ED	PS-ED	PM-EM	TMD	IPP	STAY	PE-365	PE-450	AOL	ACAB
DEP	13,59	19,90	25,06	3,92	11,16	-39,26	40,94	1,54	2,02	3,63	-0,39
DECA	1	1	1	1	1	1	1	1	1	1	7
P(%)	0,1	0,1	0,1	2	0,1	0,1	0,5	0,1	0,1	0,5	-39,3

ANCP

	MP120	MP210	DP210	DP365	DP450	DPE365	DPE450	DAOL	DACAB	DIPP	DSTAY
DEP	3,51	4,47	15,34	26,99	25,86	1,56	1,69	5,02	0,50	-1,03	86,89
TOP(%)	5	6	2	2	3	2	3	1	6	8	5

Embrapa GENE PLUS

	PM	PD	TMD	PS	AOL	EGS	GPD	CFS	STAY	PES	IPP
DEP	3,80	13,46	11,07	25,40	3,81	-0,46	11,94	8,20	40,95	2,07	-40,05
TOP(%)	3	0,5	0,5	0,5	1	68	2	0,5	2	0,5	0,1

MÉDIA DE OÓCITOS VIÁVEIS: 60

DOADORA MUITO PROLÍFERA, COM MÉDIA DE 60 OÓCITOS, MÃE DE VÁRIOS FILHOS E FILHAS DESTAQUES NA EAO. B1371 É A DOADORA QUE COLOCOU O MAIOR NÚMERO DE TOUROS EM CENTRAL DA EAO (ETHAN DA EAO, EXÉRCITO, ELO, ENDURO, EL CRIADOR, EMBAIXADOR E FORUM) ATÉ O MOMENTO, DOADORA JOVEM QUE JÁ COMERCIALIZOU MAIS DE 5 MILHÕES ENTRE FILHOS, FILHAS E ASPIRAÇÕES. AVÓ DOS DESTAQUES DO LEILÃO.

ASPIRAÇÃO IND.

LOTE

21

LEILÃO EAO Chave de Ouro

EAO, AUGUSTO E FLÁVIA LIMA - NELORE AFL, NELORE ROMA E NELORE JEDI.

6161 FIV DA EAO

RGD: EAO A6161 | NASC.: 07/05/2017

ASSISTA AO VÍDEO

MOYNE
REM QUISCO
MINALA

GABINETE
BACKUP
AMAGDALA

REM USP x **QUELA DA EAO**

RAMBO DA MN
REM REGIS
OLLYNA TE

PROVADOR
ELECTRA DO B.RICO
VERA DO B.RICO

PMGZ iABCZ	PMGZ DECA	PMGZ P(%)	ANCP MGTe	ANCP TOP(%)	Embrapa GENE PLUS IQG	Embrapa GENE PLUS TOP(%)
33,50	1	0,1	23,20	6	39,65	0,1

PMGZ

	PD-ED	PA-ED	PS-ED	PM-EM	TMD	IPP	STAY	PE-365	PE-450	AOL	ACAB
DEP	12,09	18,39	24,34	8,84	16,75	-23,67	46,61	0,78	1,29	1,51	-1,38
DECA	1	1	1	1	1	1	1	1	1	2	10
P(%)	0,5	0,5	0,5	0,1	0,1	3	0,1	5	3	16	-23,7

ANCP

	MP120	MP210	DP210	DP365	DP450	DPE365	DPE450	DAOL	DACAB	DIPP	DSTAY
DEP	8,48	11,14	13,46	24,04	22,37	0,80	0,77	1,23	0,00	-0,82	85,51
TOP(%)	0,1	0,1	4	4	6	13	18	25	46	18	6

Embrapa GENE PLUS

	PM	PD	TMD	PS	AOL	EGS	GPD	CFS	STAY	PES	IPP
DEP	9,08	12,58	17,30	24,85	1,66	-1,39	12,28	6,84	47,18	1,31	-22,31
TOP(%)	0,1	0,5	0,1	0,5	18	90	1	2	0,1	5	5

MÉDIA DE OÓCITOS VIÁVEIS: 35

DOADORA RECORDISTA DO 11º MEGA EVENTO EAO. AVÓ MATERNA DE 10 TOUROS DE CENTRAL (EMBAIXADOR, ELO, ETHAN, ENDURO, EXÉRCITO, EL CRIADOR, ELITE, ELEITO, FORUM E FANTON). FILHA DIRETA DA QUELA.

ASPIRAÇÃO IND.

LEILÃO EAO Chave de Ouro

LOTE 22

NELORE ITÁGIBÁ, NELORE DCEV, NELORE TRESMAR, NELORE MUNDIAL, PASU AGROPECUÁRIA E TRANSPORTADORA SAMAR - NELORE JIRÊ

C678 FIV DA EAO

RGD: EAO C678 | NASC.: 05/11/2022

ASSISTA AO VÍDEO

REM AGORTAN
REM ESPIAO007
REM CONSTELACAO

REM ARMADOR
BELO J MACHADO
XAMONIX J MACHADO

EL ZORRERO SINO x **B4372 FIV DA EAO**

TORNADO MAT.
BHARBY MAT.
SAIHA MAT.

SHERLOCK MAT.
6751 DA EAO
1262 DA EAO

PMGZ			ANCP		Embrapa GENE PLUS	
iABCZ	DECA	P(%)	MGTe	TOP(%)	IQG	TOP(%)
42,62	1	0,1	34,13	0,1	55,19	0,1

PMGZ

	PD-ED	PA-ED	PS-ED	PM-EM	TMD	IPP	STAY	PE-365	PE-450	AOL	ACAB
DEP	22,49	33,21	41,57	1,74	12,63	-37,34	40,77	2,35	3,60	7,07	5,46
DECA	1	1	1	2	1	1	1	1	1	1	1
P(%)	0,1	0,1	0,1	17	0,1	0,1	1	0,1	0,1	0,1	-37,3

ANCP

	MP120	MP210	DP210	DP365	DP450	DPE365	DPE450	DAOL	DACAB	DIPP	DSTAY
DEP	1,27	1,51	23,58	41,33	43,17	2,46	2,81	6,95	0,58	-0,97	91,36
TOP(%)	34	40	0,1	0,1	0,1	0,1	0,1	0,1	4	10	1

Embrapa GENE PLUS

	PM	PD	TMD	PS	AOL	EGS	GPD	CFS	STAY	PES	IPP
DEP	1,82	21,64	12,92	41,02	7,12	5,64	19,38	12,00	41,20	3,51	-35,95
TOP(%)	20	0,1	0,1	0,1	0,1	0,1	0,1	0,1	1	0,1	0,5

MÉDIA DE OÓCITOS VIÁVEIS: 25

DOADORA SUPER AVALIADA NO 11º MEGA EVENTO EAO. SUA AVÓ MATERNA É MÃE DOS TOUROS DE CENTRAL: DISCOVERY, B5277, EXTRATO E FIRE DA EAO. RECORDISTA DO ÚLTIMO LEILÃO DECEV.

ASPIRAÇÃO IND.

LOTE

23

LEILÃO EAO Chave de Ouro

NELORE GRÃO

B3720 FIV DA EAO

RGD: EAO B3720 | NASC.: 14/06/2020

ASSISTA AO VÍDEO

REM RICKET
REM VOKOLO
REM TAKAKA

REM TORIXOREU
REM ARMADOR
REM RONDA

QUARUP BONS x **6224 FIV DA EAO**

GANGES COL
MAYA BONS
HARMONIA BONS

REM RICKET
2439 DA EAO
QAMAR DA EAO

PMGZ

iABCZ	DECA	P(%)
29,22	1	0,1

ANCP

MGTe	TOP(%)
28,02	2

Embrapa GENE PLUS

IQG	TOP(%)
38,59	0,5

PMGZ

	PD-ED	PA-ED	PS-ED	PM-EM	TMD	IPP	STAY	PE-365	PE-450	AOL	ACAB
DEP	12,46	20,44	25,83	8,16	16,24	-19,54	37,63	1,35	1,51	2,99	1,89
DECA	1	1	1	1	1	1	1	1	1	1	1
P(%)	0,5	0,1	0,1	0,1	0,1	6	4	0,1	2	2	-19,5

ANCP

	MP120	MP210	DP210	DP365	DP450	DPE365	DPE450	DAOL	DACAB	DIPP	DSTAY
DEP	7,24	9,41	15,48	30,92	27,68	1,45	1,01	2,95	0,29	-1,11	83,92
TOP(%)	0,1	0,5	2	1	2	3	12	7	12	5	8

Embrapa GENE PLUS

	PM	PD	TMD	PS	AOL	EGS	GPD	CFS	STAY	PES	IPP
DEP	7,43	11,62	15,03	25,58	2,85	1,83	13,96	7,42	38,56	1,53	-19,18
TOP(%)	0,1	1	0,1	0,5	4	6	0,5	1	5	2	8

MÉDIA DE OÓCITOS VIÁVEIS: 14

DOADORA DESTAQUE DO 4º MEGA EXPOZEBU, POSSUI UMA GENÉTICA ABERTA PARA AS LINHAGENS DO ESPIÃO, PODENDO SER ACASALADA COM VÁRIOS TOUROS LÍDERES DE SUMÁRIOS.
POSSUI UM MATERNAL MUITO ALTO TOP 0,1% NA ANCP.

ASPIRAÇÃO IND.

LOTE

24

LEILÃO EAO Chave de Ouro

NELORE TARLIM

6413 FIV DA EAO

RGD: EAO A6413 | NASC.: 25/06/2017

ASSISTA AO VÍDEO

REM QUISCO
REM TORIXOREU
REM PIROGA TE

ZEFEC ABDALA
QUARK COL
BNUVA DA COL

REM ARMADOR x **PALACIA DA EAO**

NOTURNO
REM RONDA
FIMA

RAMBO DA MN
1014 DA JAITA
CARITA JL

PMGZ iABCZ	PMGZ DECA	PMGZ P(%)	ANCP MGTe	ANCP TOP(%)	Embrapa GENE PLUS IQG	Embrapa GENE PLUS TOP(%)
43,15	1	0,1	29,06	1	47,80	0,1

PMGZ

	PD-ED	PA-ED	PS-ED	PM-EM	TMD	IPP	STAY	PE-365	PE-450	AOL	ACAB
DEP	16,11	24,05	28,01	7,51	18,33	-26,90	51,92	1,18	1,16	2,68	1,42
DECA	1	1	1	1	1	1	1	1	1	1	1
P(%)	0,1	0,1	0,1	0,1	0,1	1,0	0,1	0,5	5	3	-26,9

ANCP

	MP120	MP210	DP210	DP365	DP450	DPE365	DPE450	DAOL	DACAB	DIPP	DSTAY
DEP	7,28	18,86	17,25	31,61	32,28	1,19	1,03	2,46	0,07	-1,17	91,27
TOP(%)	0,1	0,1	1	1	1	6	11	11	31	4	1

Embrapa GENE PLUS

	PM	PD	TMD	PS	AOL	EGS	GPD	CFS	STAY	PES	IPP
DEP	8,14	16,16	19,37	27,63	2,56	1,42	11,47	6,59	54,42	1,19	-25,87
TOP(%)	0,1	0,1	0,1	0,5	6	12	2	2	0,1	7	2

MÉDIA DE OÓCITOS VIÁVEIS: 31

DOADORA DESTAQUE NO NELORE TARLIM. POSSUI INÚMEROS FILHOS E FILHAS DESTAQUES. IRMÃ MATERNA DO TOURO DE CENTRAL: ÚNICO DA EAO. POSSUI UM PEDIGREE ABERTO PARA AS LINHAGENS DO ESPIÃO.

ASPIRAÇÃO IND.

LOTE

25

LEILÃO EAO Chave de Ouro

NELORE MATO VERDE E FAZ. REUNIDAS SANTA MARIA

B7500 FIV DA EAO

RGD: EAO B7500 | NASC.: 13/09/2021

ASSISTA AO VÍDEO

REM AGORTAN
REM ESPIAO007
REM CONSTELACAO

REM VOKOLO
QUARUP BONS
MAYA BONS

REM GARANTIDO GENETICA ADITIVA x **1371 FIV DA EAO**

REM ARMADOR
REM DHISTINTA
REM VASCULHADA

REM USP
6161 FIV DA EAO
QUELA DA EAO

PMGZ iABCZ	PMGZ DECA	PMGZ P(%)	ANCP MGTe	ANCP TOP(%)	Embrapa GENE PLUS IQG	Embrapa GENE PLUS TOP(%)
41,92	1	0,1	32,68	0,5	51,00	0,1

PMGZ

	PD-ED	PA-ED	PS-ED	PM-EM	TMD	IPP	STAY	PE-365	PE-450	AOL	ACAB
DEP	18,33	24,60	28,37	4,73	14,68	-42,36	46,51	2,00	2,72	4,71	2,93
DECA	1	1	1	1	1	1	1	1	1	1	1
P(%)	0,1	0,1	0,1	0,5	0,1	0,1	0,1	0,1	0,1	0,1	-42,4

ANCP

	MP120	MP210	DP210	DP365	DP450	DPE365	DPE450	DAOL	DACAB	DIPP	DSTAY
DEP	4,66	5,74	19,36	28,91	26,38	1,89	2,25	5,58	0,99	-1,33	92,84
TOP(%)	2	3	0,5	2	3	1	0,5	0,5	1	2	0,5

Embrapa GENE PLUS

	PM	PD	TMD	PS	AOL	EGS	GPD	CFS	STAY	PES	IPP
DEP	5,07	18,34	15,46	28,63	4,90	2,85	10,29	9,25	46,53	2,83	-45,90
TOP(%)	0,5	0,1	0,1	0,1	0,1	1	3	0,1	0,1	0,1	0,1

MÉDIA DE OÓCITOS VIÁVEIS: 45

MAIOR ÍNDICE ABCZ DA 84ª EXPOZEBU E RECORDISTA DO 3º MEGA EXPOZEBU, IRMÃ PRÓPRIA DE 4 TOUROS DE CENTRAL E IRMÃ MATERNA DE MAIS 4 TOUROS DE CENTRAL. JOVEM DOADORA COM UMA RÉGUA DE DEPS MUITO EQUILIBRADA. MÃE DE FÊMEAS LÍDERES DE SUMÁRIOS NA EAO, PRODUZIU AS DUAS BEZERRAS RECORDISTAS NO 11º MEGA EVENTO 2024.

ASPIRAÇÃO IND.

LEILÃO EAO Chave de Ouro

LOTE 26

EAO / NELORE REZEK E TRANSPORTADORA SAMAR - NELORE JIRÊ

B8888 FIV DA EAO

RGD: EAO B8888 | NASC.: 06/01/2022

ASSISTA AO VÍDEO

REM AGORTAN
REM ESPIAO007
REM CONSTELACAO

REM USP
FARAO FIV FVC
MADHIJA DA FVC

REM GALO GENETICA ADITIVA x **2037 FIV DA EAO**

REM ARMADOR
REM ESTANHADA
REM VUDISKA

BACKUP
FACETA FVC
CADENCIA

PMGZ		ANCP		Embrapa GENE PLUS	
iABCZ	DECA	MGTe	TOP(%)	IQG	TOP(%)
36,08	1	36,55	0,1	44,65	0,1

PMGZ

	PD-ED	PA-ED	PS-ED	PM-EM	TMD	IPP	STAY	PE-365	PE-450	AOL	ACAB
DEP	19,36	32,81	37,98	4,57	15,73	-33,54	36,78	1,27	1,60	6,10	3,08
DECA	1	1	1	1	1	1	1	1	1	1	1
P(%)	0,1	0,1	0,1	0,5	0,1	0,5	7	0,5	1,0	0,1	-33,5

ANCP

	MP120	MP210	DP210	DP365	DP450	DPE365	DPE450	DAOL	DACAB	DIPP	DSTAY
DEP	3,20	4,11	23,85	43,86	44,47	1,36	1,76	7,37	0,21	-1,18	91,07
TOP(%)	7	8	0,1	0,1	0,1	4	3	0,1	16	4	1

Embrapa GENE PLUS

	PM	PD	TMD	PS	AOL	EGS	GPD	CFS	STAY	PES	IPP
DEP	4,64	19,66	16,05	37,33	6,18	3,13	17,67	8,73	37,33	1,55	-29,98
TOP(%)	1	0,1	0,1	0,1	0,1	0,5	0,1	0,5	8	2	1

MÉDIA DE OÓCITOS VIÁVEIS: 28

DOADORA RECORDISTA DE VALORIZAÇÃO DA EXPOGENÉTICA 2024 AVALIADA EM MAIS DE 5 MILHÕES. IRMÃ PRÓPRIA DO TOURO: FOCO DA EAO. SEU PRIMEIRO PRODUTO AO PÉ, UM FILHO DO TOURO ESTORIL, JÁ ESTÁ CONTRATADO PELA ABS.

ASPIRAÇÃO IND.

LOTE

27

LEILÃO EAO Chave de Ouro

NOVO SÓCIO

6231 FIV DA EAO

RGD: EAO A6231 | NASC.: 17/05/2017

ASSISTA AO VÍDEO

MOYNE
REM QUISCO
MINALA

GABINETE
BACKUP
AMAGDALA

REM USP x **QUELA DA EAO**

RAMBO DA MN
REM REGIS
OLLYNA TE

PROVADOR
ELECTRA DO B.RICO
VERA DO B.RICO

PMGZ

iABCZ	DECA	P(%)
31,25	1	0,1

ANCP

MGTe	TOP(%)
23,54	5

Embrapa GENE PLUS

IQG	TOP(%)
33,62	0,5

PMGZ

	PD-ED	PA-ED	PS-ED	PM-EM	TMD	IPP	STAY	PE-365	PE-450	AOL	ACAB
DEP	12,44	19,86	24,57	4,47	12,16	-13,85	48,46	1,07	1,26	0,81	-0,42
DECA	1	1	1	1	1	2	1	1	1	4	7
P(%)	0,5	0,5	0,5	0,5	0,1	14	0,1	1	4		

ANCP

	MP120	MP210	DP210	DP365	DP450	DPE365	DPE450	DAOL	DACAB	DIPP	DSTAY
DEP	5,45	7,34	12,57	23,89	24,99	0,81	0,98	1,45	0,25	-1,13	85,67
TOP(%)	1	1	5	4	4	13	13	22	14	5	6

Embrapa GENE PLUS

	PM	PD	TMD	PS	AOL	EGS	GPD	CFS	STAY	PES	IPP
DEP	4,47	12,44	12,16	24,57	0,81	-0,42	12,13	6,16	48,46	1,26	-13,85
TOP(%)	1	0,5	0,1	0,5	39	67	1	3	0,1	5	18

MÉDIA DE OÓCITOS VIÁVEIS: 26

FILHA DIRETA DA QUELA EAO
MÃE DA RECORDISTA DA EXPOZEBU 2024 (CAMPEÃ DA EAO).
100% DA VENDA SERÁ DESTINADA AO NOVO SÓCIO.

LEILÃO EAO

Chave de Ouro

28 NOVEMBRO :: 20H :: SALVADOR/BA

30 LOTES :: BEZERRAS & ASPIRAÇÕES

ASSESSORIAS

PREMIER ASSESSORIA PECUÁRIA
Bula ASSESSORIA PECUÁRIA
GUTO ASSESSOR
mamede ASSESSORIA 19 98298.0777
ASSESSORIA PECUÁRIA RODRIGO DAVID
ACURÁCIA ASSESSORIA PECUÁRIA (62)99688-0201 / (62)99978-8870
VS ASSESSORIA GENÉTICA
Canário Assessoria CAO Gustavo Miziara
M3 MARCELO MOURA
Gilmar MIRANDA ASSESSORIA PECUÁRIA

PATROCÍNIO

Virbac
CHEVROLET
Safra
MATSUDA

AVALIAÇÕES

PMGZ
ANCP
Embrapa GENE PLUS

APOIO

RANCHO LEILÕES CERTEZA DE BONS NEGÓCIOS
agreste LEILÕES RURAIS A marca da nossa terra!

LEILOEIRAS

CENTRAL LEILÕES
PROGRAMA LEILÕES

TRANSMISSÃO

CANAL RURAL
LANCE RURAL

RETRANSMISSÃO

REMATE WEB

REALIZAÇÃO

EAO Agropecuária

AGÊNCIA

NATIVA PROPAGANDA